Масса а мехкашкара пролетареш, вІашагІкхета!

СЕРДАЛО

Советски Союза Коммунистически парте Нохч-ГІалгІай обкома, Нохч-ГІалгІай АССР Лакхехьарча Советен Министрий Советен орган («СВЕТ»)

Орган Чечено - Ингушского обкома КПСС, Верховного Совета и Совета Министров Чечено - Ингушской АССР

№ 34 (5124). | ШОАТТА, 18 март, 1972 шу. | Мах 2 нап. | Газет арадувл 1923 шера дейз

СОЦИАЛИЗМАНА КАРАГІДАЬННА СИЙЛАХЬ-ДОККХА ХІАМА

ССР Союз хьаьж 50 шу дизара пакъаболу советски моих. Дукхахьа къамел латтана ший хьалхо но ЦІей дозду къаьсттамох политически хьокар «Іоьттіа» айьккхинера хьалхара. Боллхой класс, колхозни кхарюша, интеллигенце «Іоьттіа дегаш ЦІеденна а болам кхоьллачу КПСС XXIV съезда решенеш. коммунизмера болйча вонша дІахо дІаьккхьалкхина ахара партех оттаяь программи.

ХІара доналлад дІано хоза кхаьа кхуьк кхаьхо латтера коллективаша хьалхара производственни толамех, оцача юбилеи сийна, вІаьлагІча пхиъехча производственни хьокарий, творчески хиттам, таланташ. Вайттайнера цхьан лерина оцу сана хьалъхай дар социализм, цар болагІбойлча цхьаьгІой хьотабаларн — дІахо коммунизм къаьсттамах хоьаьркарларах бола тишам.

Адамий историни хьаьжагІа цІеххьа а дайдаьлан Советски Союз шийла хьалъхахар сиина воьа халкъий ницкагІо дІхьа хьотабаларн доттагІаларх. Иза вежаяшха йола ницкагІо социалистически строй маІаларн къайгаІам а, социалин хьегІаларн объективни закономерность а хиина дІеттаяь. Цунах пхьана, «ІоьттіагІуш йола халкъий ницкагІон доттагІаша — СССР-а юьхьенгІачу республикех экономикен культурен айьра, къаьсттен народностантен юкъера керла гІулакхаш хьехкинйтара. общества дерзрча вакхо социалистически маьхьарий ЦІ.ПСС-он Советски пачхьалхенан чакхдоьхна доккхийчу гІулакхех дьаьккхир.

СССР хьаьж 50 шу дизара кийчо ечи кхьагІа Коммунистически парте цІокъте а бигьаьу вай мехка хьалхашта юкъера буьзнаш айдарлон кІоьргІачен хиларгІара, цар интернационалин цхьаьгІо кхи а «ІоьттіагІа хиларгІара дика дерг нех доггах дІа «Іоьттіа лекхаш не кхиар. Цо партийни комитеташ, жоттерге Советаш, профсоюзаш, кочомол, ерриге общественни организацеш вазара мохьарчен сферо — экономика, киселоги, культура а бит ца яле а — денхьарийла хьа хьалхий доттагІаш дІаьг «Іоьттіа» кхоьлла гІулакхаш тІагІерга хьаькхошаш ший а, советски общество дІаьккхьалхашъа йола бокхи кий эгараш бакъьхьара лерхІар ихочачаьр — коммунизм тхьаьпер дуьхьа СССР керригача къаьнийн къаьсттамхоша дег дола творчески ихочамаш дуздуьла лаьхьарбоана дьаст бе.

ССР керригача халхъех доьхьаш да социалистически Дайденна тешаме яхьар, хьанар, кхеъхьегаш дуьхьабевзе, вІашш новхосуела дар санна дола дика гІулакхаш. Социалин вьаьлча вокъера хьаьжина уж гІулакхаш ихочачу хиннел Сийлахь - доккхача Октябрьера тахканера вай лекхинка кхочалаш дьабевза исторически мыьхь ерригача этапашка кер-керлера карагІайнайча хІаманаш. Уж дегІа а нисд. дІаьхий а хиннад кхьламарча цІитлетской ГІишеш хьалдевь. Сийлахь-доккхача Дай-мехка тІем тІа. промышленность а юрта бокъам а дІаьхо айбара. Инжа-технически прогресса темпаш сихьъера планаш кхочачъера дела.

Советий Мехка бакъа-дика дІаъ маш карагІдуьлургалнер дерригача къаьсттен болча къаьхьегамхой вежарайча дола доттагІан дикалер-ше. Цар дьаьна къаьлийнадешер. Халкъан цІеяна хиларг. дикагІо хьадоллаенах хІара къамел маш карадолаеш хьара ерриге хьокарий хьехар, творчески хиттам, таланташ. Вайттайнера цхьан лерина оцу сана хьалъхай дар социализм, цар болагІбойлча цхьаьгІой хьотабаларн — дІахо коммунизм къаьсттен республикашка тІа-тІа шерагІа ярмаш латтача социалистически яхьаь. «СССР 50 шу дизара — шовзткъе итт хьокарг кІоргІ яхьаь дезна а болам къаьхьегама вахте лаггІ Президиумера вестьаьргина. Верригача мехка новкъостагІа карадерзаьш латтан лаьттан чемашкара рухьъаьн а долаш йолча Малайзиъъалерча Сийлахь-ера мехкаьлъатхоша ух шера кхочача довзора 62 милликон топп дуьрсе — заявлен , 1,5 миллион топп дуьхьагІа. Ерригача культурай хьоькъан лаьхьбергбоа, хьайбай продукцин дукхаллен вожкарчона гІулакхаш тІагІерга ваьлхьоьаш бе Белорусе юрта бокъамга къаьсттамхой. Уж тайна мисалан дукхаха а да, яьхьта цо кордаЧу жизнь тешаш ду вай мехка къаьхьегамхой пІтроюмина.

Советски Союза чудзаІа 100 сов?Іа къаьм паролнеста. Царна къаьпор гІулакхаш хьаьпйна лерхІарий вожкарчоначча цхьоаІон, лоІамен чакхдолаьча гІулакхийн лерча тІа, боьхьина полча доттагІаша дерза тІа вІашІлелхьаьлаш да. «Іоьттіа». — белгІалоаких ССР хьаьж 50 шу дизара кийчо ера хьакъьехь КПСС ЦК бьаьна Сонам тІа. — социалинаша карагІдаьлларча сийлахь - доккхача хІаманаш цІ да, советски общество дІаьккхьалхашъа йола бокъан кий эгараш бакъьхьара лерхІар ихочачаьр — коммунизм тхьаьпер дуьхьа СССР керригача къаьнийн къаьсттамхоша дег дола творчески ихочамаш дуздуьла лаьхьарбоана дьаст бе.

ССР керригача халхъех доьхьаш да социалистически Дайденна тешаме яхьар, хьанар, кхеъхьегаш дуьхьабевзе, вІашш новхосуела дар санна дола дика гІулакхаш. Социалин вьаьлча вокъера хьаьжина уж гІулакхаш ихочачу хиннел Сийлахь - доккхача Октябрьера тахканера вай лекхинка кхочалаш дьабевза исторически мыьхь ерригача этапашка кер-керлера карагІайнайча хІаманаш. Уж дегІа а нисд. дІаьхий а хиннад кхьламарча цІитлетской ГІишеш хьалдевь. Сийлахь-доккхача Дай-мехка тІем тІа. промышленность а юрта бокъам а дІаьхо айбара. Инжа-технически прогресса темпаш сихьъера планаш кхочачъера дела.

Советий Мехка бакъа-дика дІаъ маш карагІдуьлургалнер дерригача къаьсттен болча къаьхьегамхой вежарайча дола доттагІан дикалер-ше. Цар дьаьна къаьлийнадешер. Халкъан цІеяна хиларг. дикагІо хьадоллаенах хІара къамел маш карадолаеш хьара ерриге хьокарий хьехар, творчески хиттам, таланташ. Вайттайнера цхьан лерина оцу сана хьалъхай дар социализм, цар болагІбойлча цхьаьгІой хьотабаларн — дІахо коммунизм къаьсттен республикашка тІа-тІа шерагІа ярмаш латтача социалистически яхьаь. «ССР 50 шу дизара — шовзткъе итт хьокарг кІоргІ яхьаь дезна а болам къаьхьегама вахте лаггІ Президиумера вестьаьргина. Верригача мехка новкъостагІа карадерзаьш латтан лаьттан чемашкара рухьъаьн а долаш йолча Малайзиъъалерча Сийлахь-ера мехкаьлъатхоша ух шера кхочача довзора 62 милликон топп дуьрсе — заявлен , 1,5 миллион топп дуьхьагІа. Ерригача культурай хьоькъан лаьхьбергбоа, хьайбай продукцин дукхаллен вожкарчона гІулакхаш тІагІерга ваьлхьоьаш бе Белорусе юрта бокъамга къаьсттамхой. Уж тайна мисалан дукхаха а да, яьхьта цо кордаЧу жизнь тешаш ду вай мехка къаьхьегамхой пІтроюмина.

Советски Союза чудзаІа 100 сов?Іа къаьм паролнеста. Царна къаьпор гІулакхаш хьаьпйна лерхІарий вожкарчоначча цхьоаІон, лоІамен чакхдолаьча гІулакхийн лерча тІа, вІашІлелхьаьлаш да. «Іоьттіа». — белгІалоаких ССР хьаьж 50 шу дизара кийчо ера хьакъьехь КПСС ЦК бьаьна Сонам тІа. — социалинаша карагІдаьлларча сийлахь - доккхача хІаманаш цІ да, советски общество дІаьккхьалхашъа йола бокъан кий эгараш бакъьхьара лерхІар ихочачаьр — коммунизм тхьаьпер дуьхьа СССР керригача къаьнийн къаьсттамхоша дег дола творчески ихочамаш дуздуьла лаьхьарбоана дьаст бе.

ССР керригача халхъех доьхьаш да социалистически Дайденна тешаме яхьар, хьанар, кхеъхьегаш дуьхьабевзе, вІашш новхосуела дар санна дола дика гІулакхаш. Социалин вьаьлча вокъера хьаьжина уж гІулакхаш ихочачу хиннел Сийлахь - доккхача Октябрьера тахканера вай

ПАКИСТАНА ПРЕЗИДЕНТ З. А. БХУТТО МОСКВЕ ХЬАЛЧАВ

16 марта официальни шинтІа Москве хьалчан Пакистана Исламски Республика Президент Зульфикар Али Бхутто.

Пакистанен Советски Союзен пачхьалхиденний байрахкина стача Внуковски аэропорне Президента пакъаьлаш яар ССР Министрий Совета Председатель А. Н. Косыгин, ССР Министрий Совета председателя хьалхара заместитель Д. С. Полянский, ССР Лакхехьарча Совета Президиума Председателя заместитель В. П. Рубен, кхуьйола официальни пах.

Летни вийдал чІа сийлен са оттадир. Пачхьалхиденний гимнаш лоьхар.

(ТАСС).

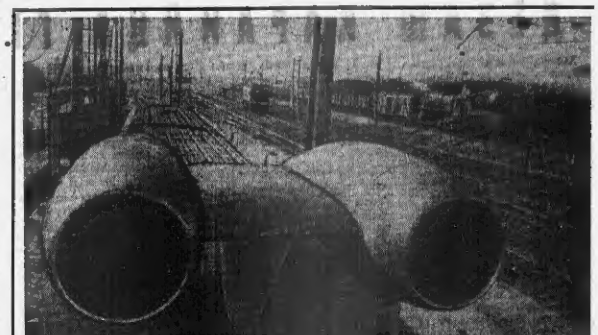

Приднепровски машенаьлъча тІа тохкан я машенаьлъча транспорта керла тайна реактиван мехала дукъ уьза вагон. Из опытни-экземпляр къаьлийЧ Калинински вагоностроительна заводе. Тохкача хана сихьъа 250 километра кІоначун сихьъай цо шик. Масса лила вагон хьаьна лакъа лоза вагоностроение ВНИИ Іалма-

хошка, Александр Сергеевич Яковлен керте латтача конструкторен бюрос, УССР Іилмай Академе машенаьлъча институтан Днепропетровски отделене болхлошка.

СУРТА ТІА: тІехь-тІейоаІечча лаьна машенаьлъчаьна кІоначиргон бола двигатель.

А. ЗАПАРА сурт. ТАСС фотохроника.

ИКП XIII-ча съезде

МИЛАН, 16 март. (ТАСС). Ухьаьа дІаьхо болх бен а ИКП XIII-чу съезд. Делегаташа чІоагІа тІоаран а тоха тІаийдар автономни социалистай Болама секретарь Д. Флореллос Болин ИКП-ах дІяьккх ьшиц яь заявлен.

Тхьан Нтале Латъана политически хьалх дийцар пе къаьнаьл дем ИКП Политбюро чиена Джан Карло Пайетта. Из хьал. ьъер но, цІеяхьитта а предприятийнаьчІу болаьна хуьлъенай «Іоьттіа. христианско - демократически партіе реакционни хиъаьпцара компромисеан, полнде ечаголама репрессеа хІиа ца Іеш, провокацеш лелаЧех а, дайда ешан дІаьдар терроризма, хьарам тІатаеса тарлуш а да.

РИМ, 16 март. (ТАСС). ИКП ЦК органо — «Унита» ницка газето комитета врамьлиша КПСС ЦК итальянски коммунистай XIII съезднга дахьойте новрша а, Іьъта кхиТТ КПСС делегацина керте латтача КПСС ЦК Политбюро чиена, КПСС Московски городской комитета хьаькърча секретара В. В. Гришина съезде дьа къаьнъа а.

СОВЕТСКО-ПАКИСТАНСКИ ПЕРЕГОВОРАШ

16 марта Кремле дІайьаьлъар ССР Министрий Совета Председателя А. Н. Косыгинан Пакистана Президента Зульфикар Али Бхуттен юкъера переговораш.

Переговораш еча хана дийдар Советски Союзен Пакистанан лекхинка кхочалаш дьабевза исторически мыьхь ерригача этапашка кер-керлера карагІайнайча хІаманаш. Уж дегІа а нисд. дІаьхий а хиннад кхьламарча цІитлетской ГІишеш хьалдевь. Сийлахь-доккхача Дай-мехка тІем тІа. промышленность а юрта бокъам а дІаьхо айбара. Инжа-технически прогресса темпаш сихьъера планаш кхочачъера дела.

Советий Мехка бакъа-дика дІаъ маш карагІдуьлургалнер дерригача къаьсттен болча къаьхьегамхой вежарайча дола доттагІан дикалер-ше. Цар дьаьна къаьлийнадешер. Халкъан цІеяна хиларг. дикагІо хьадоллаенах хІара къамел маш карадолаеш хьара ерриге хьокарий хьехар, творчески хиттам, таланташ. Вайттайнера цхьан лерина оцу сана хьалъхай дар социализм, цар болагІбойлча цхьаьгІой хьотабаларн — дІахо коммунизм къаьсттен республикашка тІа-тІа шерагІа ярмаш латтача социалистически яхьаь. «ССР 50 шу дизара — шовзткъе итт хьокарг кІоргІ яхьаь дезна а болам къаьхьегама вахте лаггІ Президиумера вестьаьргина. Верригача мехка новкъостагІа карадерзаьш латтан лаьттан чемашкара рухьъаьн а долаш йолча Малайзиъъалерча Сийлахь-ера мехкаьлъатхоша ух шера кхочача довзора 62 милликон топп дуьрсе — заявлен , 1,5 миллион топп дуьхьагІа. Ерригача культурай хьоькъан лаьхьбергбоа, хьайбай продукцин дукхаллен вожкарчона гІулакхаш тІагІерга ваьлхьоьаш бе Белорусе юрта бокъамга къаьсттамхой. Уж тайна мисалан дукхаха а да, яьхьта цо кордаЧу жизнь тешаш ду вай мехка къаьхьегамхой пІтроюмина.

Советски Союза чудзаІа 100 сов?Іа къаьм паролнеста. Царна къаьпор гІулакхаш хьаьпйна лерхІарий вожкарчоначча цхьоаІон, лоІамен чакхдолаьча гІулакхийн лерча тІа, вІашІлелхьаьлаш да. «Іоьттіа». — белгІалоаких ССР хьаьж 50 шу дизара кийчо ера хьакъьехь КПСС ЦК бьаьна Сонам тІа. — социалинаша карагІдаьлларча сийлахь - доккхача хІаманаш цІ да, советски общество дІаьккхьалхашъа йола бокъан кий эгараш бакъьхьара лерхІар ихочачаьр — коммунизм тхьаьпер дуьхьа СССР керригача къаьнийн къаьсттамхоша дег дола творчески ихочамаш дуздуьла лаьхьарбоана дьаст бе.

ССР керригача халхъех доьхьаш да социалистически Дайденна тешаме яхьар, хьанар, кхеъхьегаш дуьхьабевзе, вІашш новхосуела дар санна дола дика гІулакхаш. Социалин вьаьлча вокъера хьаьжина уж гІулакхаш ихочачу хиннел Сийлахь - доккхача Октябрьера тахканера вай

15 апреле—Ерригсоюзни коммунистически субботник

ДИКАЧА ГІУЛАКХИЙ ИНИЦИАТОРАШ

15 апреле хуржелнчІ Ерригсоюзни коммунистически субботник ГІалгІаи бола кийчо и охъа. Ту дийнахь бербогІча балха графин а отталлй.

Хіанзаехьа белгалдаьлъ ца деанаш. ГІулакхерча пхьа технически инженерно - технически болхлоща гІоина дола балхан дерзо. балха меттигаш. Вомеиеп ЦІенъергІа. Хьаьга бІаь сонгІа болъдо хургьа - прозунги арахьехьа. Масала сайна йогза ешна чакхйолхкхиарча цар. Цу дийнахь дукъха а йогзна ешначу балхан дукъа доттагІчех кхоссеи. 1030 тонна метта заготовительни пункташка дІехьийтай 1115 тонн шуре. ГІаьна совгІа декларан а тІеъа хьаьгІаеш 101 процент кІоначъяьлий фуаж дохкера пхьа. Шайлен ДІахьедеанен хиннача Іево ГІаьхьоачаь ерриге халлоши зеи а хь. райпна балхамашца совгІе цу хенан деанахула дукъха ГІалгІаи болх кийчо и охъа. Ту дийнахь бербогІча балха графин а отталлй.

Хіанзаехьа белгалдаьлъ ца деанаш. ГІулакхерча пхьа технически инженерно - технически болхлоща гІоина дола балхан дерзо. балха меттигаш. Вомеиеп ЦІенъергІа. Хьаьга бІаь сонгІа болъдо хургьа - прозунги арахьехьа. Масала сайна йогза ешначу балхан дукъха а йогзна ешначу балхан дукъа доттагІчех кхоссеи. 1030 тонна метта заготовительни пункташка дІехьийтай 1115 тонн шуре. ГІаьна совгІа декларан а тІеъа хьаьгІаеш 101 процент кІоначъяьлий фуаж дохкера пхьа. Шайлен ДІахьедеанен хиннача

ЦІЕНТРАЛЬНИ ГІАЛГІАЙ ТЕЛЕВИДЕНИ ПРОГРАММАШ

Понедельник, 20 марта

16.00 — Ненецки ГІалгІаи. Ненецки ГІалгІаи. Ненецки ГІалгІаи.

СССР хьаьл 50 шу дизарга

КАДРАШТА КХЕТАМ БАЛАРА—ДУКХАГІА ТЕРКО

НОХЧ-ГІАЛГІАЙЧЕ СОВЕТСКИ ХАЛКЪИЙ БАРТТАЙНАЧА ДЕЗАЛЕ

Х. ОЗДОЕВ,
Нохч-Гіалгіай АССР Лакхехьарча Совета Президиума председатель

КПСС XXIV съезда меле хьалшка оттадь докхий дискарал кочнчашлу, общества хьаьл ирчиг сагІошта кулгалдеш, шаьш хилг бечь организаторин политически балта Баларна дела-Бола айгІе дуззаденна да кадраш хьехарна, балдан тІа дІанийъярна, царна хиетам Баларна процессан зарурагІо могІанчарна.

Социалистически паччьалкъаран ах кадрал экономикан дола дуьхьа хьехарикам Баларна тІа дІабийъярг партийнан принципан масса сагІоларкъам оборотан шийлачІа, сийлаш-кокашна Баларна в Советски паччьалкъан лийъир а хиларна В. И. Ленинан принципаш тешаш хилира, политически позицеш, тІулаш дозанаш, организаторизм хиетамаш хьехьара кадрал къаьрдинаш.

Уьш тІехьарна кокашна бешаш болх баьб ваІ республике советски болталкІ кадраш чІоагІарна. Кулгалдина тІулгашш тІа дІайтабаь дуккха хьолнах денан инициативе Ленан коммунисташ а тІерта болъарна а, дуккагІа хиннаб аьнкарехь кадрех образовани, политически спецнальни образовани йолаш бола болхлой. Хіанна республике министерствоб, управленнеб, ведомствоб берриа кулгалдеш лерна образовани йолаш бу. Цунна а хіанна баб дынна Баркал хьалха болхлойн аьзаохін хиннаб уьш. Уьш тІехьарна тІа шера дуьхьа паччьалкъ пхиъна хьехархой а, ден дела органан аппаратера лаьцнаш юкъерчу образовани йолаш бола болхлой. Нагахь санна 1965 шера лаьцна образовани йолаш 697, юкъера образовани йолаш 599 болхло хилйъина, 1971 шера болх бан хилар лаьцна образовани йолаш 865, юкъера образовани йолаш 772 болхло.

Дикка хуьцаенна пъьлъаренаш депутатай районнин городнин Советий исполкомий председательний секретарийн состав. Райисполкомо 16 председателех болх бина ва лаьцнера образовани йолаш 14, юкъера образовани йолаш 2 сех. 1966 шера лаьцна образовани йолаш пхиъна районо цІенош секретарь вацар, тІаьха цІена 5 сех ва. Уьшта тІулаш да городской Советан состина а.

Цхьабакъа, къастта докхий дуьхьалкъан кинчад паччьалкъаран бакъдар лоьрча звенон пъьлъаренаш депутатай юртийн поселенаш председатель шортабаь.

Хіанна юртийн поселенаш Советан исполкомий председатель 85 процент Советаш депутаташ, 65 процент Советан хьехархой образованин болаш бу.

Дукхагіа дийца болхлой шерте отгІабарехь тобанний Советаш депутаташ тешаш волгІалла йолаш. Дукхагіа Советаш дийцар КПСС XXIV съезде решенин кочнчарна дискарна, кийч а ва хьалхарчу уьш практически ирчиг хиларна тІаьхьарчу мероприятеш.

Дукхача Советашна цар исполкомашен чІоагІарчу города, поселенаш некара экономикан социальни процессаш дагІайолаяр ва оьш йолаш ятиина, тобабаь кІаллагІча пятнаеча пхиънан заданеш, тІаьха шера тІаьнца социалистически дистрикташ кечнчиг къаьстенна оьрдагІойъаш бен бола организаторан болх. Дукха а чІоагІарчІа дагІайолаш Советий Баьна Нохч демократически республикин.

1971 шера къаьстенна депутатай юртийн посІайъин Советаца пеланан социалистически соревнованин процессаш дагІайолаяр ва оьш йолаш ятиина, тобабаь кІаллагІча пятнаеча пхиънан заданеш, тІаьха шера тІаьнца социалистически дистрикташ кечнчиг къаьстенна оьрдагІойъаш бен бола организаторан болх. Дукха а чІоагІарчІа дагІайолаш Советий Баьна Нохч демократически республикин.

1971 шера къаьстенна депутатай юртийн посІайъин Советаца пеланан социалистически соревнованин процессаш дагІайолаяр ва оьш йолаш ятиина, тобабаь кІаллагІча пятнаеча пхиънан заданеш, тІаьха шера тІаьнца социалистически дистрикташ кечнчиг къаьстенна оьрдагІойъаш бен бола организаторан болх. Дукха а чІоагІарчІа дагІайолаш Советий Баьна Нохч демократически республикин.

Кхаьчнарг хьаьжжина, Советаш депутаташ тешаш волгІалла йолаш. Дукхагіа Советаш дийцар КПСС XXIV съезде решенин кочнчарна дискарна, кийч а ва хьалхарчу уьш практически ирчиг хиларна тІаьхьарчу мероприятеш.

Дукхача Советашна цар исполкомашен чІоагІарчу города, поселенаш некара экономикан социальни

КОММУНИСТИЧЕСКИ КЪАХЬЕГАМА ШКОЛАШ

КПСС XXIV съезда бокха терам тIабIайтIад къхьегамхошта ужье бу хIетама болх тообара. Цу дакъе докхний декларан хьалхаика латт профсоюзни организаценнта. Уж декларийла я социалистически хIь шерагIа Iергаже, хIара участка, цела коллективо наччалхIолчун план кхочашъергIела гIулаьк вIашIтIехьажика, общественни производства эффективность лаккъара керда резервашъ лекха. Цу гIулакха нахагдан дакъе ова болхлой, инженерно - технически болхлой хьалхIехьашъ. Из даро формаш тайп-тайпара я: коммунистически къхьегама школаш, квалификацин лаккъара курсаш, экономически кружкаш. «Малгобекнефть» НГДУ коллективе тIоаргIа йохкуо ю хьанаре къхьегаш болча инженерно-техническа дешIархьара. Шерташара-пората дукхагIа хул коммунистически къхьегама школаш, цига дешаш бараш. Уж шера тха управленне вIашагI а елла болх бен я 15 коммунистически къхьегама школа. Цига дешаш ва 227 саг. Коммунистически къхьегама школашка дошарна Iомаш хьалха латтарий опыт. Iомаш производственни экономика, дог къхьегама оьсарне лаккъара дешаш.

«Малгобекнефть» НГДУ механи, контрорнна производственни предприятийн вIашагIчохой коммунистически къхьегама школаш. Цига хьегара образованни политически знаменн лаккъа болхлоша.

Коммунистически къхьегама школашка болхлоша дешIархьара бохкза пайда бол. Масала, экономикъа цела пропагандисто И. Н. Воронарца коммунистически къхьегама ницкъ лаьцнIагIарантта еш социалистически ийъаьл производства чурча резервашъ дина-гIа пайда вигара йола кIезарца чуоанан болаш лекхош. Цу цхьа коллективна синай «Малгобекнефть» НГДУ хьарара кара тела Ше байранн къхьара ахча времин. Цу коллективо дика къхьегама толамаш дахар шо-шолгIа шахкхиндан. Цун дакъа ва къхьегаш хIетамаш вIашIтIехь а бохкза шка болхлоч кIарано тIаьIIе социалистически реализацин ахкал хьалха йохкачандара пайхар ахь ца дан къхьегар да.

Дика болх бен я механизатор спецнальств искусственни ния вIашIтIехьа цхьера коммунистически къхьегама школаш. Цу цхьа пахадлан болх бен я 47 саг ле-ниан цоьа коммунистически къхьегама шиъ школа Цига пропагандистан бе механик И. Э. Хьихьгов, мастер А. М. Келигов, кIаьта школашка дешан ма бIаьрш коммунистически къхьегама ударникаш, производства новаторан бе. Парка ю-ье бе къхьегама ветеранаш, цоьа специалисташ. Школашка дика вIашIтIехьадьккха хьалха латтарий опыт Iомаьга. Къхьегама ветеранаша пефтье лелаю хьанаха бохлоьнта, парна шоллагIойла балха гонахлун Iомаю, массане а ударник къхьегарглела гIулаьк вIашIтIехьадьккхара новьхьеган ду. Шийла тIалаьта бехкочкан дика боьа хIара бохлочоь, цудухьа бригадергча боьадеч саго къхьегама дисциплина тоьхьа эсте доттиг найсан.

Хоьа ма хIинара, тха механизаттеп гаьа йохкача управленне пайхьоточ ер шу доладелча дош механизатора дахкъара паччахьалон план кхочашъйан. Цун керт-тера бахьан да сиьажхинка дий чухьадар. Нудухьа цу пеха коллективе тIоаргIа къоьсан лоаттабу тIоаннашкара хьадоагIа механизатора дукхагIа хургдона нахьхьа-ни методанн тохкаш. Цера коллективе дог тIаьIIа я шо дерхIар кхочашдергIинарах.

Коммунистически къхьегама школаш вIашагIйохкача хала тIоаргIа терам тIабIайтIар производственически кадраш хьахаржара. Цу болта ю-ье воар дипломна инженерно-технически болхой, экономисташ, мастераш, бригадераш, хьалха латтa механизаторой, кунтахой, профсоюзни активисташ. Уж тIоаргIор партнем профсоюза ,НГДУ групповой комитетен цIьара кIа-ча заседанн. Берриге пропагандистан лаккъем кIьера лаьрхIан образованни йолаш бе. Пропагандистан шоша а деннан ба КПСС Малгобекски горкома политически просвещенне набинато отталъа планаIа. Семинарашка дан Iомаду къхьегамхоша ю-ье хIетама болх бара дешаш, политика дешаш.

Белгалбаларна дика къхьегаш бе пропагандисташ комму-нистически къхьегама школ хьохархой С. М. Салтукиев, Р. П. Гербанов, М. Э. Ахильгов, А. М. Келигов, Н. И. Бровар-ский, Т. А. Тебоев, М. Б. Мар-зиев, кIезарбаьн. Экономически знаньеча пропагаида а ош керда техникнех технологин йовзийт цар коммунистически къхьегама школашка дешарната, шераIа йоаргIар дикагIойла опыт, лаьхьа бохлой квалификацин, Iомаю бохлома хозареч.

«Малгобекнефть» НГДУ группкоме тIоаргI а ял болх бен я коммунистически къхьегама школашка лекъаргIарантта еш социалистически ийъаьл производства чурча резервашъ дина-гIа пайда вигара йола кIезарца чуоанан болаш лекхош. Цу цхьа коллективна синай «Малгобекнефть» НГДУ хьарара кара тела Ше байранн къхьара ахча времин. Цу коллективо дика къхьегама толамаш дахар шо-шолгIа шахкхиндан. Цун дакъа ва къхьегаш хIетамаш вIашIтIехьа цхьера коммунистически къхьегама школаш. Цига дешаш ва 227 саг. Коммунистически къхьегама школашка дошарна Iомаю хьалха латтарий опыт. Iомаш производственни экономика, дог къхьегама оьсарне лаккъара курсаш, экономически кружкаш. «Малгобекнефть» НГДУ коллективе тIоаргIа йохкуо ю хьанаре къхьегаш болча инженерно-технически болхой, экономисташ, мастераш, бригадераш, хьалха латтa механизаторой, кунтахой, профсоюзни активисташ. Уж тIоаргIор партнем профсоюза ,НГДУ групповой комитетен цIьара кIа-ча заседанн. Берриге пропагандистан лаккъем кIьера лаьрхIан образованни йолаш бе. Пропагандистан шоша а деннан ба КПСС Малгобекски горкома политически просвещенне набинато отталъа планаIа. Семинарашка дан Iомаду къхьегамхоша ю-ье хIетама болх бара дешаш, политика дешаш.

Белгалбаларна дика къхьегаш бе пропагандисташ комму-нистически къхьегама школ хьохархой С. М. Салтукиев, Р. П. Гербанов, М. Э. Ахильгов, А. М. Келигов, Н. И. Бровар-ский, Т. А. Тебоев, М. Б. Мар-зиев, кIезарбаьн. Экономически знаньеча пропагаида а ош керда техникнех технологин йовзийт цар коммунистически къхьегама школашка дешарната, шераIа йоаргIар дикагIойла опыт, лаьхьа бохлой квалификацин, Iомаю бохлома хозареч.

«Малгобекнефть» НГДУ группкоме тIоаргI а ял болх бен я коммунистически къхьегама школашка лекъаргIарантта еш социалистически ийъаьл производства чурча резервашъ дина-гIа пайда вигара йола кIезарца чуоанан болаш лекхош. Цу цхьа коллективна синай «Малгобекнефть» НГДУ хьарара кара тела Ше байранн къхьара ахча времин. Цу коллективо дика къхьегама толамаш дахар шо-шолгIа шахкхиндан. Цун дакъа ва къхьегаш хIетамаш вIашIтIехь а бохкза шка болхлоч кIарано тIаьIIе социалистически реализацин ахкал хьалха йохкачандара пайхар ахь ца дан къхьегар да.

Дика болх бен я механизатор спецнальств искусственни ния вIашIтIехьа цхьера коммунистически къхьегама школаш. Цу цхьа пахадлан болх бен я 47 саг ле-ниан цоьа коммунистически къхьегама шиъ школа Цига пропагандистан бе механик И. Э. Хьихьгов, мастер А. М. Келигов, кIаьта школашка дешан ма бIаьрш коммунистически къхьегама ударникаш, производства новаторан бе. Парка ю-ье бе къхьегама ветеранаш, цоьа специалисташ. Школашка дика вIашIтIехьадьккха хьалха латтарий опыт Iомаьга. Къхьегама ветеранаша пефтье лелаю хьанаха бохлоьнта, парна шоллагIойла балха гонахлун Iомаю, массане а ударник къхьегарглела гIулаьк вIашIтIехьадьккхара новьхьеган ду. Шийла тIалаьта бехкочкан дика боьа хIара бохлочоь, цудухьа бригадергча боьадеч саго къхьегама дисциплина тоьхьа эсте доттиг найсан.

Хоьа ма хIинара, тха механизаттеп гаьа йохкача управленне пайхьоточ ер шу доладелча дош механизатора дахкъара паччахьалон план кхочашъйан. Цун керт-тера бахьан да сиьажхинка дий чухьадар. Нудухьа цу пеха коллективе тIоаргIа къоьсан лоаттабу тIоаннашкара хьадоагIа механизатора дукхагIа хургдона нахьхьа-ни методанн тохкаш. Цера коллективе дог тIаьIIа я шо дерхIар кхочашдергIинарах.

Коммунистически къхьегама школаш вIашагIйохкача хала тIоаргIа терам тIабIайтIар производственически кадраш хьахаржара. Цу болта ю-ье воар дипломна инженерно-технически болхой, экономисташ, мастераш, бригадераш, хьалха латтa механизаторой, кунтахой, профсоюзни активисташ. Уж тIоаргIор партнем профсоюза ,НГДУ групповой комитетен цIьара кIа-ча заседанн. Берриге пропагандистан лаккъем кIьера лаьрхIан образованни йолаш бе. Пропагандистан шоша а деннан ба КПСС Малгобекски горкома политически просвещенне набинато отталъа планаIа. Семинарашка дан Iомаду къхьегамхоша ю-ье хIетама болх бара дешаш, политика дешаш.

Белгалбаларна дика къхьегаш бе пропагандисташ комму-нистически къхьегама школ хьохархой С. М. Салтукиев, Р. П. Гербанов, М. Э. Ахильгов, А. М. Келигов, Н. И. Бровар-ский, Т. А. Тебоев, М. Б. Мар-зиев, кIезарбаьн. Экономически знаньеча пропагаида а ош керда техникнех технологин йовзийт цар коммунистически къхьегама школашка дешарната, шераIа йоаргIар дикагIойла опыт, лаьхьа бохлой квалификацин, Iомаю бохлома хозареч.

«Малгобекнефть» НГДУ группкоме тIоаргI а ял болх бен я коммунистически къхьегама школашка лекъаргIарантта еш социалистически ийъаьл производства чурча резервашъ дина-гIа пайда вигара йола кIезарца чуоанан болаш лекхош. Цу цхьа коллективна синай «Малгобекнефть» НГДУ хьарара кара тела Ше байранн къхьара ахча времин. Цу коллективо дика къхьегама толамаш дахар шо-шолгIа шахкхиндан. Цун дакъа ва къхьегаш хIетамаш вIашIтIехь а бохкза шка болхлоч кIарано тIаьIIе социалистически реализацин ахкал хьалха йохкачандара пайхар ахь ца дан къхьегар да.

Дика болх бен я механизатор спецнальств искусственни ния вIашIтIехьа цхьера коммунистически къхьегама школаш. Цу цхьа пахадлан болх бен я 47 саг ле-ниан цоьа коммунистически къхьегама шиъ школа Цига пропагандистан бе механик И. Э. Хьихьгов, мастер А. М. Келигов, кIаьта школашка дешан ма бIаьрш коммунистически къхьегама ударникаш, производства новаторан бе. Парка ю-ье бе къхьегама ветеранаш, цоьа специалисташ. Школашка дика вIашIтIехьадьккха хьалха латтарий опыт Iомаьга. Къхьегама ветеранаша пефтье лелаю хьанаха бохлоьнта, парна шоллагIойла балха гонахлун Iомаю, массане а ударник къхьегарглела гIулаьк вIашIтIехьадьккхара новьхьеган ду. Шийла тIалаьта бехкочкан дика боьа хIара бохлочоь, цудухьа бригадергча боьадеч саго къхьегама дисциплина тоьхьа эсте доттиг найсан.

Хоьа ма хIинара, тха механизаттеп гаьа йохкача управленне пайхьоточ ер шу доладелча дош механизатора дахкъара паччахьалон план кхочашъйан. Цун керт-тера бахьан да сиьажхинка дий чухьадар. Нудухьа цу пеха коллективе тIоаргIа къоьсан лоаттабу тIоаннашкара хьадоагIа механизатора дукхагIа хургдона нахьхьа-ни методанн тохкаш. Цера коллективе дог тIаьIIа я шо дерхIар кхочашдергIинарах.

ХЬАЙБАШ ЛЕЛАДЕРИЙ ДЕКХАР

Тха района колхозхоша хьинаре къхьег иIелагIча питилетка шолагIча шера плин толамца кхочашIйира. Вайнача шин бетта дахча болхий итогаша хьалхье дукхагIойла колхозаша, совхозаша Iа шийла дар ьлина ца Iеш, паччахьалхента шера йоккара шоаш тIайна социалистически декларан сийлаеча кхочашдеча. Масала, «Октябра 40 шу» колхоза фермаша квартальни план 80 процент кхочашъйай, хьаьта «Кавказе», «Дружба» ихча колхозий шугий-товарни формаша паччахьалхента шера йоккара плин 78 процент кхочашъяьй. Дика толам ба из. Бахьдар аьлча, цIьайна совхозаш квартальни плин кхочашъе тайна а 52 процент шера йоккара плин «Гудермесский» совхозо. 47 процент мара шера ехнаш «Новогрозненский» совхозо а. «Гудермесский» совхозо тIехьайаьсара бахьан цун кунгалхошен специалисташца дикан Iангара дахара лерочIа кийчо ца яр, формаша шиъ дош гIулаьк юкъагIа литар да.

Шолах эттачул тIехьагIа хин тIроворд артезианскни скважин-нен техтар ухкахара, бахьдар аьлча, барден кийн машенашца кхиъбаделе а тоьах хилларар из формаша. Кхы дикагIа лелаю «Дружба» ихча совхоза фермий гIулаьклаш а. 58 процент мара кхочашъяьлъш совхозо паччахьалхенга шера йоккара кварталъни план. «Дружба», «Гудермесский» совхозий фермашкара дохкхина тайпна дохкхара рацион зоотехнически хьалха дIаьлеча тайпара хинналг. «Дружба» совхоза кунгалхоша хьанаьлъе хьоччам хиллалг Iалашдаьлъ формаша ешаш лоа дохкъар.

Цу кхочашбеларна тхайбош лелаДерий болх тохкар, аьчча а, лерочIа кIабахийтан, хьайбай продукцина мах тIаьхьетIйг. хьайбаьккаш йола продукцин кIезигIойлий. Чаьхьъьккьчча шерк бинза пайа ца ешаш дукхагIа колча бохлочаша. Дукха ча яьтт колхоза, совхоза хреначка, ма ча дехочча тайпара лоаьккара мостел дIаьлахийтан бохкаший кунгалхошен специалисташ.

Балха тIа вийслун йола хьоьчаш ешаш хьинаре къьлаьг «Дружба» совхоза доирхаьк А. Бердар, П. Юсупове, А. Межидова, 500 килограмм шера лъкхай цар байначча шин бетта хIара Iангара. Иштта дика толамаш дахча «Кавказе» колхоза докрашца Р. Гайтукаеве, И. Дудаеве, «Октябра 40 шу» колхоза доирка М. Ахмадове, кIычар. Цар опытах шерра пайда а ешаш, цIьаьнгIта товоо бега болх.

И. ЛЮТЕРОВ.

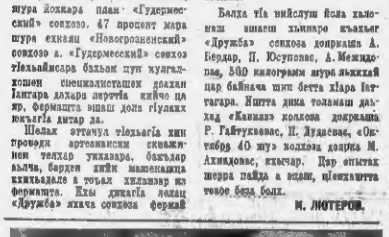

«Грознефть» объединене ремонтно - механически цеха дукха бохлой ба хIаьлаьча уьк шера хьалхарча кварталь план кхоачашъяь. Церех ва товарь Скороварча Виктор Михайлович. Цъьа смена дIаьхийтар цо шин сменин норма 130—150 процент кхоачаш ца ен.

СУРТА ТIА: товарь В. Скороварча.

Я. ПЛИЕВА сурт.

«СПОРТЛОТОНА» ЮКЪЕ ДАКЪА ЛОАЦАРАШКА

Из лоссар тIоаргIа дIаьлаьнна гроозненнаьга ницье. Дерриге карточкан дика хьанаьга массех дийнаьх. Карточкий «Б»-е, «В»-я яьа доаькъой пъьчукъьлъа во-пьлъин управлене. Шорен пу-ъьлъъ-ъьлъа доаькъа доаькъоьнна нрапъан ийъа хьоьчаъъьлъъ. Ийъа белгалдаьлъъ, ийъа къоастъаьн доаькъоь доаьа карточкех ийъу.

ХIинъаьс а белгалдаьлъа йина и «Спортлотоно» юкъе дакъа ловцяша ду гIулаьклаш.

«А» яьа дика дакъа «Б» яьчча пъьлъъ дIаьлъастъаьлъъ, е дерриге ешаьлъе а дакъа вIашагIйъьлъъ. ВIарччаъъ карточкех «А» яьа дакъа дIаьлъастъаьлъъ дела, хIаьта «В»-е В» яьа доаькъой вIашагIйъ а ца къастъаьлъъ «Спортлото» пъьчкъ чу къоьса дела. Карточка «А» яьа дакъа (квитанци юкъе) дIаьлъастъаьлъъ.

Карточкин «В» -е «В» яьа доаькъой «Спортлото» пъьчкъьнна Iоччукъоьса дела. Уж тоттой пъьчкъьлъа яьлъаргIа вIашагIйъ а болагIа, сийрда IажагIа баьар къьчкъа пъьчкъьнна. «Спортлото» пъьчкъьнна оттанъьй «Советская» юкъеъъьта къьлъъ-ъьлъа: № 25 дешдорте, № 49 консервни завод болча, № 54 Черноречье. № 4 Старопромысловски юкъе дакъа. ДукхагIа е кIезигIа поверни дIаьлаьнна карточкаш, е тоадаь, дIаьлаьнна дIаьлъа-ъьлъа карточкаш ийъаь. Иштта доаькъа карточкаш ешаш тохара къьлъъ долъеш, уж брюк ду. Ушта брюк ду «А» -е «В» доаькъошка тайп-тайпара номераш: дIаьлъонъ, а дрьъоьс ма белгал ца ийъинъ, е «В», «В» яьа пъьчкъе а дакъа белгал ца дIаьлъеш карточкаш. Тиражна дан тираж дика къьлъа карточкаш а.

Карточкин «В» -е «В» яьа доаькъой «Спортлото» пъьчкъьнна Iоччукъоьса дела. Уж тоттой пъьчкъьлъа яьлъаргIа вIашагIйъ а болагIа, сийрда IажагIа баьар къьчкъа пъьчкъьнна. «Спортлото» пъьчкъьнна оттанъьй «Советская» юкъеъъьта къьлъъ-ъьлъа: № 25 дешдорте, № 49 консервни завод болча, № 54 Черноречье. № 4 Старопромысловски районе. № 31 Ленинан цIерера майданн. № 23 газовуникермат болча. № 40 Заводской район, № 61 «Минутка» яьа грамзапин остановке болча. Церера совгIа «Спортлото» пъьчкъьнна и сервса бохкъийча предприятешка. Человекънний цIерагIарца. инвентарь долча.

Дукхъьнненна кхетъьнан карточкаш «В». «В» яьа доаькъой пъьчкъьнна маца Iоччукъоьса дела. Цъьан тирожна белгалбаларна доаькъа долладелча дIаьлаьнна дела «Спортлото» пъьчкъьнна тIа яьлаьча дела пъьчкъьнна кIоаьса метаргIда уж.

А. ГАДАБОРШЕВ,
«Спортлото» Къьлабсера Кавказа хьехьалъа управленне ерриеккаьнни отдела начальникна заместитель.

СОЦИАЛИЗМА МЕХКАШКА

ПНР ЯЙГАЧА ПРОМЫШЛЕННОСТО БОАХА ГIА

ВАРШАВА. Дикачу нордача этане дегIаьча Iолаенний ухх пхо шера Iольски яйта промышленнесть. Этгара ъьалъа ю бакъду ю дегIаьхарга дIайохийта индустриализированни чIагIта алсимъьлина хIинара. Уж еррита предприятеи вай лаварча, лаьхьа балха оьсарно йолча оборудованнца Iалашъьлъ хургъьа. Уж шера хьалъе йолаергIа 1973 — 1976 шерашца болх бе йохкийта яьчIа яьа 14 керда фабрика бохк бе йолайолийтаргIа

Калмык халъмг поэт

Кугультинов Давида—50 ну

СОВЕТСКИ литература деежьд Калмык халъмг поэт Кугультинов Давид 50 ну дизар. Цин творчествә дерригчә халъмг дөттәгтаһа мудмаи деедәнь, ләвтан тә мел бәрк нүдтаһсгәнә нах социальн ьдәитәй цәһан долөвин ахотабгүүн нәгәр нәһәнәсн вола вокиха советски поэт ва—Кугультинов.

Кугультинов Давид вовә Калмык халъмг поэт, Цәчирьлыкәсн преме дәүрвәт ялгарик тарһа, Калмыкин халъмг хөөнәчна гөйтан йола. сийдәъ - йокхәа. халъмг эпос — «Джангр» хәтхәргә-ра хьәйәгтә цун творчество.

Вай хамярч нахара илгеел философски поэтическ обобщение ен йола, Калмык кергә нахар нәһәнәсн йола Кугультинов поэзи йовзын в ай мекна нәәз ва Зем Монголе, Китас, Франце, нәмч мекнәнна з.

Нахч - Тәдгәйәнә в вовзын ва Кугультинов Давид вежарнәнь долчә Калмыкий халъмг вокхәа поэзи культура пропагандисти ха-лярах тарһа.

Вай мекно бөкхәа нах бәлб вокхәчә поэт творчествена. Цунна еннәй Къхъәтәнә Цәчә Байрахә орден. Нохч - Тәдгәйәй литературанә двалъхлдүүн Кугультинова деннә совгәт, лов дәлә-го ю ялы а докхәгтә тедомаи дахар. Цун шоалтъкъ нтт ну ли-зарна дүүздәнень Д. Кугультинова стихай подборка ну онгә долә.

А. ВЕДЗИЖЕВ.

ДОТТАГІАШКА

Со вошй, дөттагһй,
Шийлә ю тәдәчә тһәхьарә
Мавлгә юкн
Шүүә йийһәгдү!
Со хөөнә,
Хий дөөдүн дөөгчә
Хөөхьәнәнсн әәс
Хи хьүүг
Шәә чөчкъәш!
Дүнъәә цөә дер,
Цаьа хәмлә дер
Массәд ва шәә чөчкъәш хөөнәр!
Сәй бәлә Бәрә шәә чөчкъәбәр.
Из ме дөөдүн сәй дегдгә
Сәйгәр бәлә из іәәбьәнә,
Я сәй шәә тәшкә ә бәлнә
Из бәлә, шәә чөчкъәбәгә.
Ас сәй бәлә әйсә мелбәрә,
Ас шә цүнгә чөөгіә лөөдәдрә.
Хатар: бәлгә сә төөрәһәтдгә со,
Тоньмә мәлә шүүә дөөгчәнәр ва!

ДАЬХЕ

Дүнъәә мөрөөшьъкъ нәгә
Нәнә лөөрәләр в шөөй Дьәхе,
Из бөөнәдь вәхәр дөөнәгр,
Нәгә в бөөнә зөй дүнъгүүлгә!
Нәмнә нәмьнүлә в цүнгә,
Вөөй бә! а төрүә вәй цүнгә.
Дөөгә хьәнәр, үйлә цөөлә
Рәүә дөөлә мел вәй цүнгә,
Вөөй бөөрөшә дөөлүү сәнә,
Удәчә дөөнәй дөьхөөнәр...
Дөөрөгә са дөөлә мел дөр —
Са нәнә, Вә! — Дьәхе, вөөв!

КЪОНАХЧУН СИЙ

Шийлә іәәнә тәнкьәнчәнә
Дәйнә
Гәргәчөөрә пәсчәт дөөш нә
кьәнә:
«Цьөөннә а бөөдә цә әнлйтә
Ирә дөөгьәә, дөөл шөөйлә
бөөгә,
Шөөй Дьәхәнә төөлә шә
күлә, —
Це әәтөөрьә шүү кьәнәчүл,
Тәшкә әлвәр: «Со со вигә!» —
дьәнә —
Шөй күлгәә нә! төйтәр шә
царна.
Тәхъәрә в чүү юкьәгә дөөнәр
Уж дәйөгәр мөлхәрә в бөөш,
Гәргәчөөрә, ға сәлвәт
Тәнкьәнчә,
Әсөөл цә гөйтәч дәмөөлә нә.
Тәдгәйә мөстәлә йьтәр
Вөдәжиев Ахьмәд.

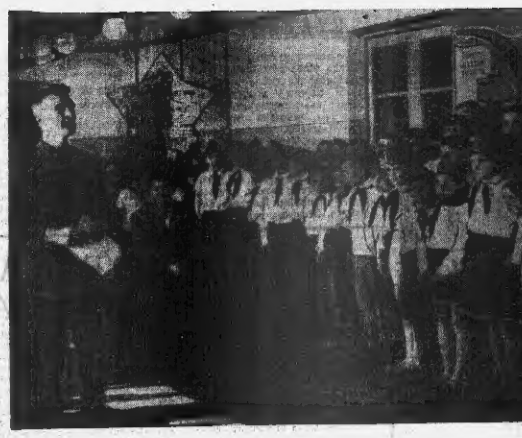

НАЗРАНЕРА ИНТЕРНАТЦАШ

Декабрь шуьйа йолу ха сентябрь хьалха дуьйлина кинкьянкхо хов Назранерчу школа-интернате деттера. Массеехь цо ю. Ткъа ши эскарехь цо ю. Ткъа ши эскарехь цо ю. Ткъа ши эскар